

2025秋セメスター 2025FA Semester	8セメスター生 8 Semester Students	当該GPA Each Semester GPA
-------------------------------	--------------------------------	----------------------------

2026年3月25日付成績 GPA as of March 25, 2026

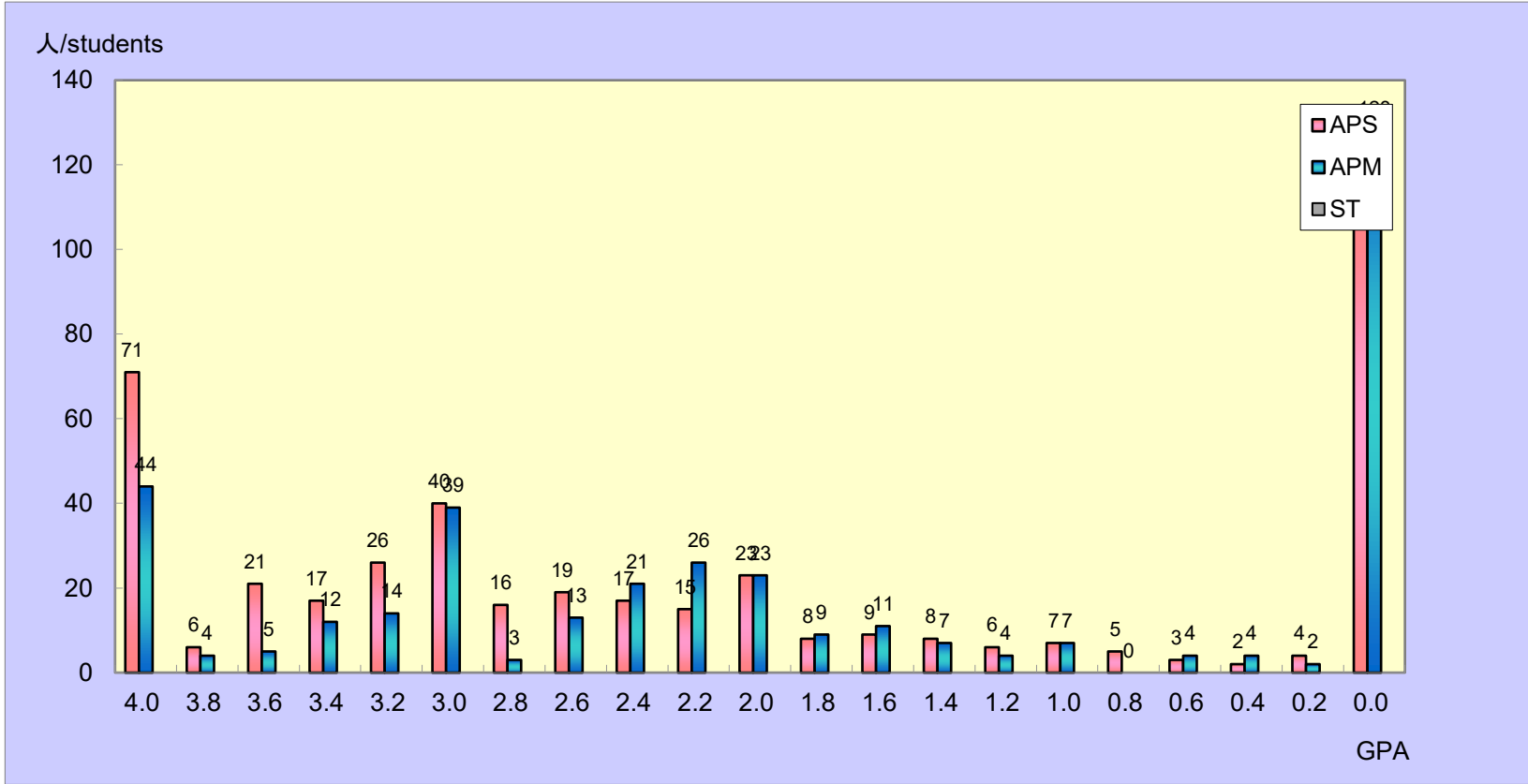

	APS	APM	ST	TOTAL
4.0	71	44		115
3.8 以上 above	6	4		10
3.6 以上 above	21	5		26
3.4 以上 above	17	12		29
3.2 以上 above	26	14		40
3.0 以上 above	40	39		79
2.8 以上 above	16	3		19
2.6 以上 above	19	13		32
2.4 以上 above	17	21		38
2.2 以上 above	15	26		41
2.0 以上 above	23	23		46
1.8 以上 above	8	9		17
1.6 以上 above	9	11		20
1.4 以上 above	8	7		15
1.2 以上 above	6	4		10
1.0 以上 above	7	7		14
0.8 以上 above	5	0		5
0.6 以上 above	3	4		7
0.4 以上 above	2	4		6
0.2 以上 above	4	2		6
0.0 以上 above	114	128		242
合計	437	380	0	817

当該セメスターGPAの算出方法は、

平均GPA / Average GPA	
APS	2.14
APM	1.80
ST	

$$\left(\begin{array}{l} (A+\text{の単位数} \times 4) \\ + (A\text{の単位数} \times 3) \\ + (B\text{の単位数} \times 2) \\ + (C\text{の単位数} \times 1) \\ + (F\text{の単位数} \times 0) \end{array} \right) \div \text{総登録単位数}(P \cdot T\text{評価は除く})$$

たとえば、GPAが3.00であった場合、総登録単位の平均がAであったことを意味し同様に、GPAが2.00であった場合、総登録単位の平均がBであったことを意味しま

Calculation method for GPA in each semester

$$\left(\begin{array}{l} (\text{No. of credits } A+ \times 4) \\ + (\text{No. of credits } A \times 3) \\ + (\text{No. of credits } B \times 2) \\ + (\text{No. of credits } C \times 1) \\ + (\text{No. of credits } F \times 0) \end{array} \right) \div \text{Total registered credits in each semester (not including subjects with P or T)}$$

For example, the average of the credits will be A if the GPA is 3.0 Similarly, the average of the total credits will be B if the GPA is 2.

※このセメスターに履修登録を行わなかった学生も含んでいます。
 ※ Students who did not register for courses this semester are included.

2025秋セメスター 2025FA Semester	8セメスター生 8 Semester Students	通算GPA Cumulative GPA
-------------------------------	--------------------------------	-------------------------

2026年3月25日付成績 GPA as of March 25, 2026

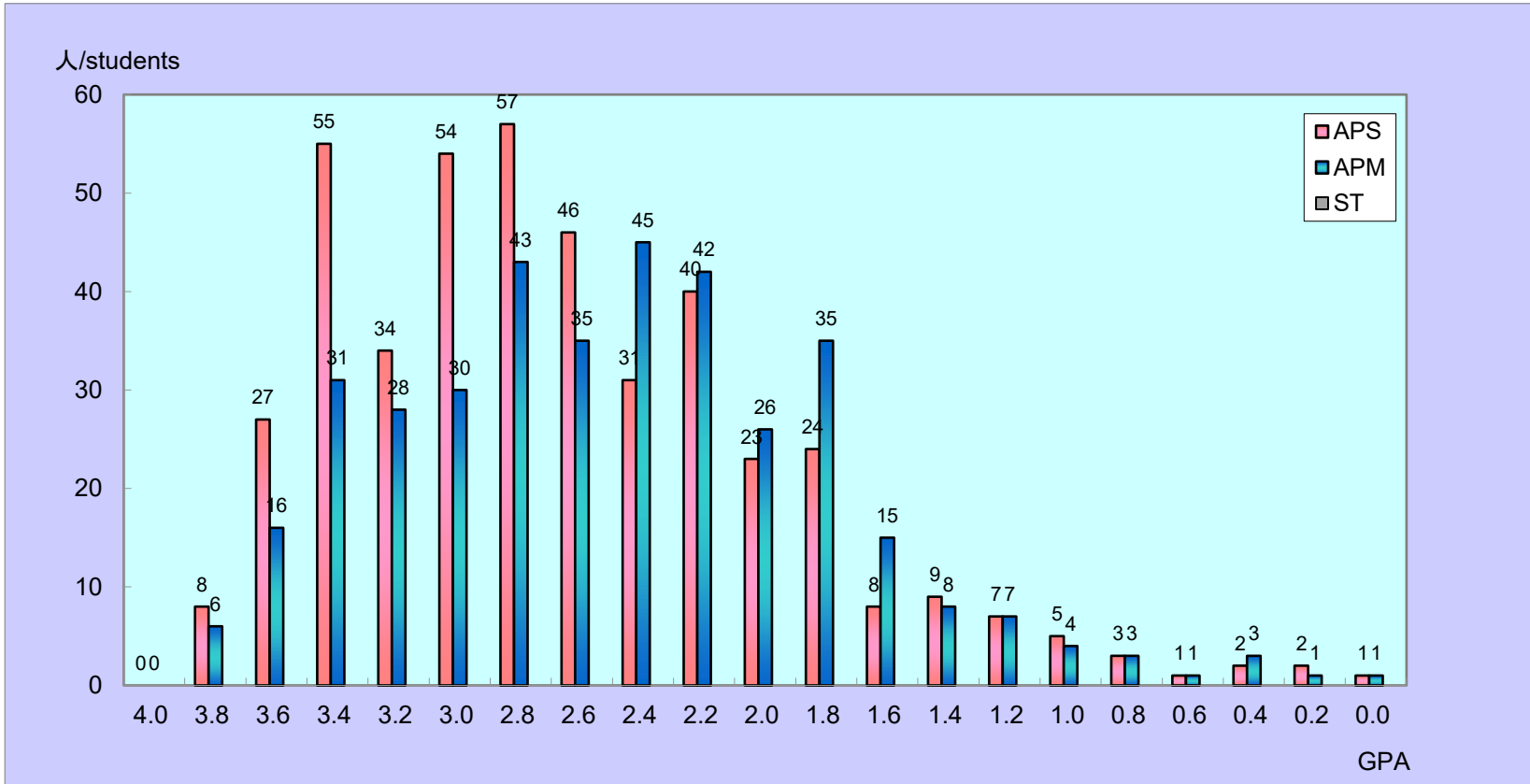

	APS	APM	ST	TOTAL
4.0	0	0	0	0
3.8 以上 above	8	6	0	14
3.6 以上 above	27	16	0	43
3.4 以上 above	55	31	0	86
3.2 以上 above	34	28	0	62
3.0 以上 above	54	30	0	84
2.8 以上 above	57	43	0	100
2.6 以上 above	46	35	0	81
2.4 以上 above	31	45	0	76
2.2 以上 above	40	42	0	82
2.0 以上 above	23	26	0	49
1.8 以上 above	24	35	0	59
1.6 以上 above	8	15	0	23
1.4 以上 above	9	8	0	17
1.2 以上 above	7	7	0	14
1.0 以上 above	5	4	0	9
0.8 以上 above	3	3	0	6
0.6 以上 above	1	1	0	2
0.4 以上 above	2	3	0	5
0.2 以上 above	2	1	0	3
0.0 以上 above	1	1	0	2
合計	437	380	0	817

通算セメスターGPAの算出方法は、

$$\left(\begin{array}{l}
 (A+\text{の単位数} \times 4) \\
 + (A\text{の単位数} \times 3) \\
 + (B\text{の単位数} \times 2) \\
 + (C\text{の単位数} \times 1) \\
 + (F\text{の単位数} \times 0)
 \end{array} \right) \div \text{総登録単位数 (P・T評価は除く)}$$

平均GPA / Average GPA	
APS	2.75
APM	2.58
ST	

たとえば、GPAが3.00であった場合、総登録単位の平均がAであったことを意味します。同様に、GPAが2.00であった場合、総登録単位の平均がBであったことを意味します。

Cumulative GPA Calculation Method

$$\left(\begin{array}{l}
 (\text{No. of credits A+} \times 4) \\
 + (\text{No. of credits A} \times 3) \\
 + (\text{No. of credits B} \times 2) \\
 + (\text{No. of credits C} \times 1) \\
 + (\text{No. of credits F} \times 0)
 \end{array} \right) \div \text{Total registered credits (not including subjects with P or T)}$$

For example, the average of the credits will be A if the GPA is 3.00. Similarly, the average of the total credits will be B if the GPA is 2.00.