

2023秋セメスター 2023FA Semester	8セメスター生 8 Semester Students	当該GPA Each Semester GPA
-------------------------------	--------------------------------	----------------------------

2024年4月1日付成績 GPA as of April 1

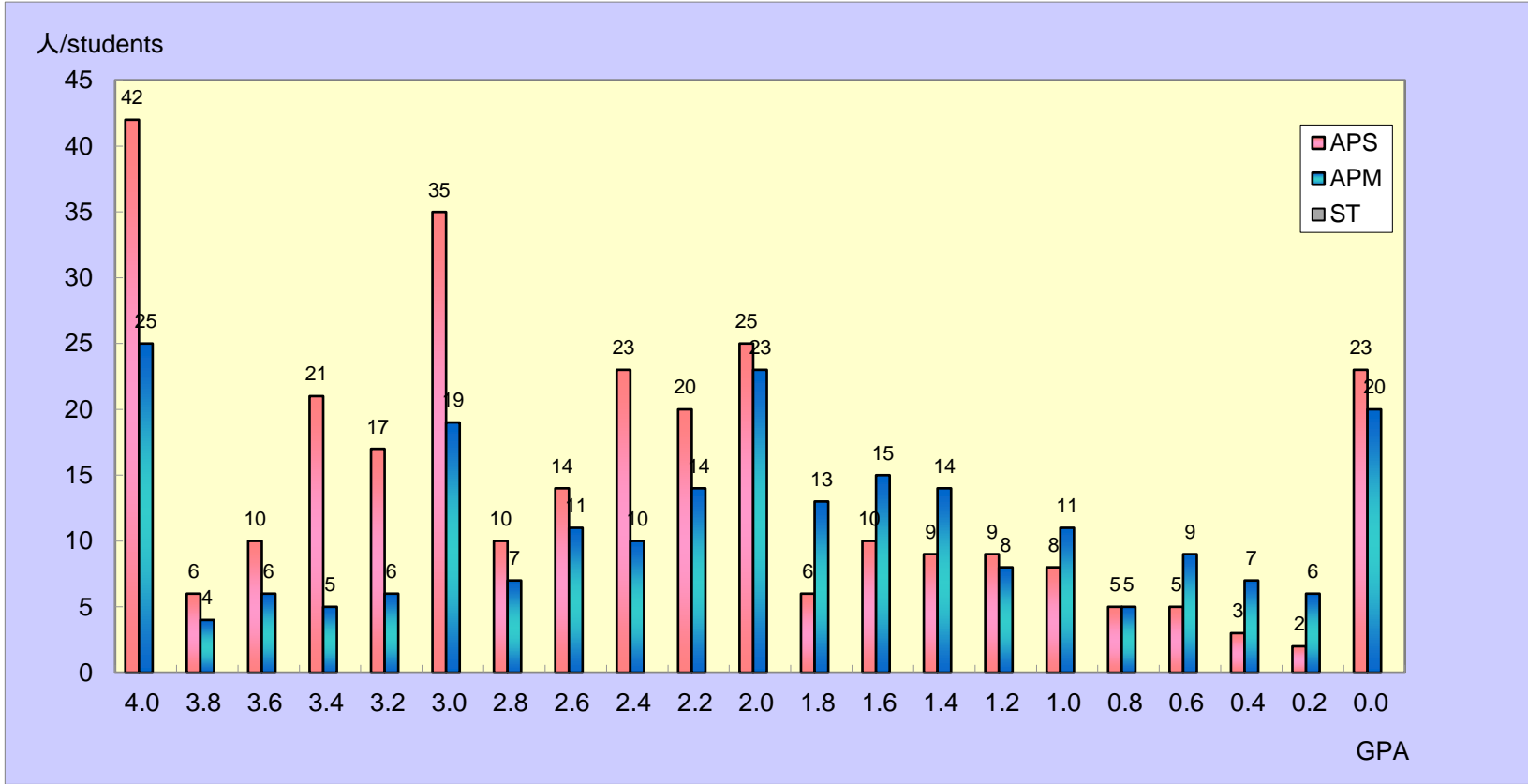

	APS	APM	ST	TOTAL
4.0	42	25		67
3.8 以上 above	6	4		10
3.6 以上 above	10	6		16
3.4 以上 above	21	5		26
3.2 以上 above	17	6		23
3.0 以上 above	35	19		54
2.8 以上 above	10	7		17
2.6 以上 above	14	11		25
2.4 以上 above	23	10		33
2.2 以上 above	20	14		34
2.0 以上 above	25	23		48
1.8 以上 above	6	13		19
1.6 以上 above	10	15		25
1.4 以上 above	9	14		23
1.2 以上 above	9	8		17
1.0 以上 above	8	11		19
0.8 以上 above	5	5		10
0.6 以上 above	5	9		14
0.4 以上 above	3	7		10
0.2 以上 above	2	6		8
0.0 以上 above	23	20		43
合計	303	238	0	541

当該セメスターGPAの算出方法は、

平均GPA / Average GPA	
APS	2.49
APM	2.08
ST	

$$\left( \begin{array}{l} (A+\text{の単位数} \times 4) \\ + (A\text{の単位数} \times 3) \\ + (B\text{の単位数} \times 2) \\ + (C\text{の単位数} \times 1) \end{array} \right) \div \text{総登録単位数 (P・T評価は除く)}$$

たとえば、GPAが3.00であった場合、総登録単位の平均がAであったことを意味し同様に、GPAが2.00であった場合、総登録単位の平均がBであったことを意味しま

Calculation method for GPA in each semester

$$\left( \begin{array}{l} (\text{No. of credits A+} \\ \times 4) \\ + (\text{No. of credits A} \\ \times 3) \end{array} \right) \div \text{Total registered credits in each semester}$$

For example, the average of the credits will be A if the GPA is 3.0 Similarly, the average of the total credits will be B if the GPA is 2.

2023秋セメスター 2023FA Semester	8セメスター生 8 Semester Students	通算GPA Cumulative GPA
-------------------------------	--------------------------------	-------------------------

2024年4月1日付成績 GPA as of April 1

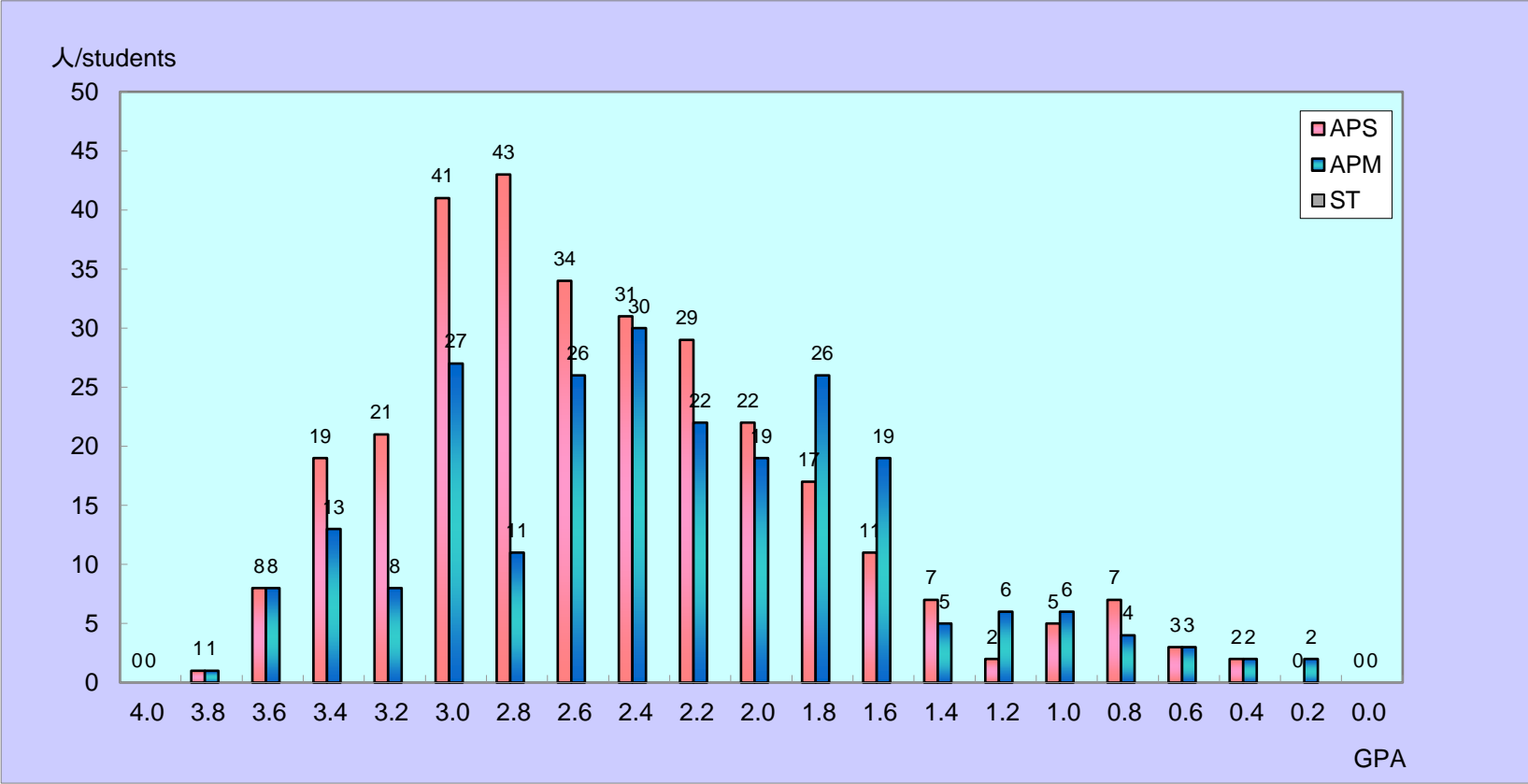

	APS	APM	ST	TOTAL
4.0	0	0	0	0
3.8 以上 above	1	1	0	2
3.6 以上 above	8	8	0	16
3.4 以上 above	19	13	0	32
3.2 以上 above	21	8	0	29
3.0 以上 above	41	27	0	68
2.8 以上 above	43	11	0	54
2.6 以上 above	34	26	0	60
2.4 以上 above	31	30	0	61
2.2 以上 above	29	22	0	51
2.0 以上 above	22	19	0	41
1.8 以上 above	17	26	0	43
1.6 以上 above	11	19	0	30
1.4 以上 above	7	5	0	12
1.2 以上 above	2	6	0	8
1.0 以上 above	5	6	0	11
0.8 以上 above	7	4	0	11
0.6 以上 above	3	3	0	6
0.4 以上 above	2	2	0	4
0.2 以上 above	0	2	0	2
0.0 以上 above	0	0	0	0
合計	303	238	0	541

当該セメスターGPAの算出方法は、

平均GPA / Average GPA	
APS	2.58
APM	2.38
ST	

$$\left[ \begin{array}{l} (A+\text{の単位数} \times 4) \\ + (A\text{の単位数} \times 3) \\ + (B\text{の単位数} \times 2) \\ + (C\text{の単位数} \times 1) \end{array} \right] \div \text{総登録単位数 (P・T評価は除く)}$$

たとえば、GPAが3.00であった場合、総登録単位の平均がAであったことを意味します。同様に、GPAが2.00であった場合、総登録単位の平均がBであったことを意味します。

Calculation method for GPA in each semester

$$\left[ \begin{array}{l} (\text{No. of credits A+} \\ \times 4) \\ + (\text{No. of credits A} \\ \times 3) \end{array} \right] \div \text{Total registered credits in each semester}$$

For example, the average of the credits will be A if the GPA is 3.00. Similarly, the average of the total credits will be B if the GPA is 2.00.