

2025秋セメスター 2025FA Semester	7セメスター生 7 Semester Students	当該GPA Each Semester GPA
-------------------------------	--------------------------------	----------------------------

2026年3月25日付成績 GPA as of March 25, 2026

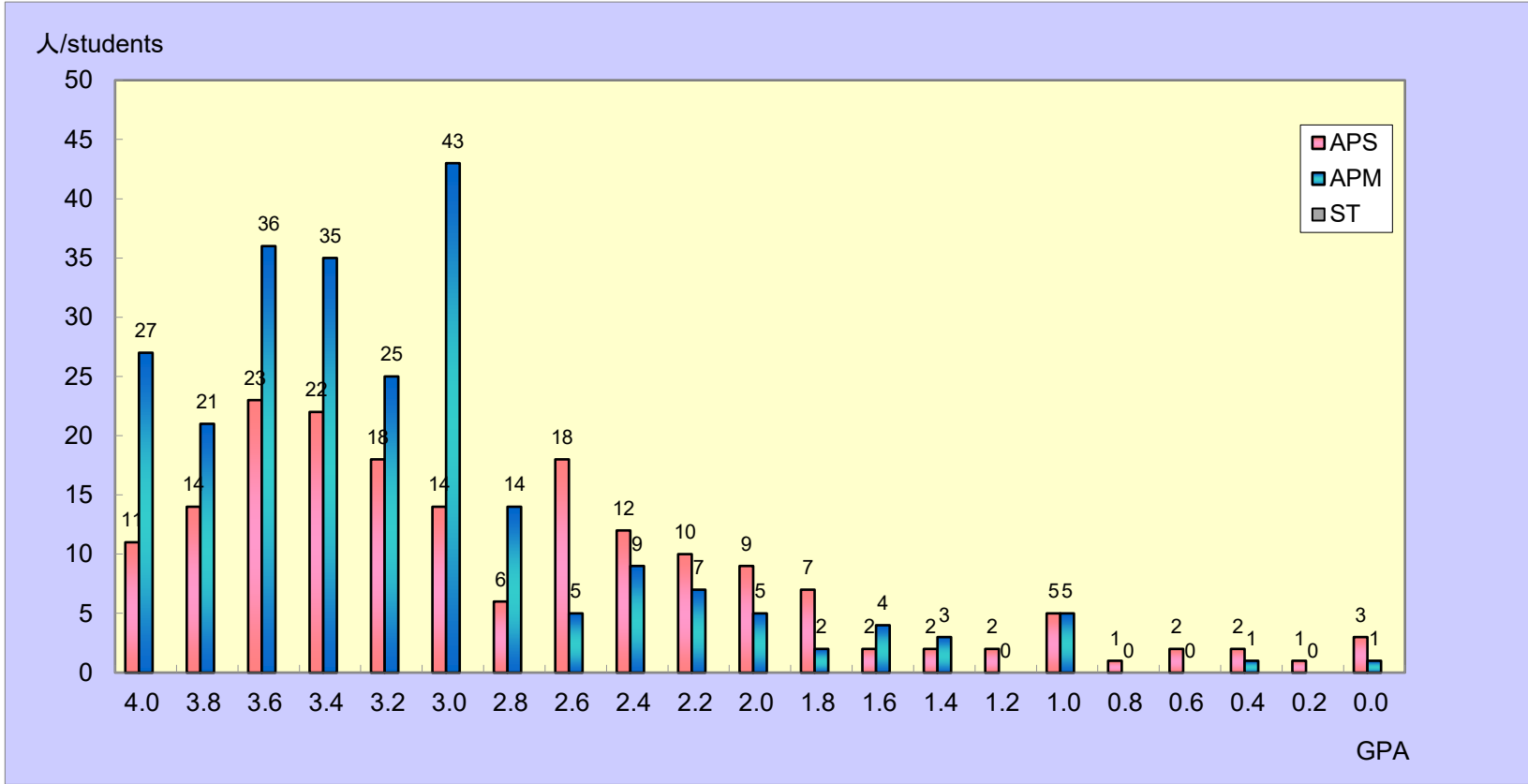

	APS	APM	ST	TOTAL
4.0	11	27		38
3.8 以上 above	14	21		35
3.6 以上 above	23	36		59
3.4 以上 above	22	35		57
3.2 以上 above	18	25		43
3.0 以上 above	14	43		57
2.8 以上 above	6	14		20
2.6 以上 above	18	5		23
2.4 以上 above	12	9		21
2.2 以上 above	10	7		17
2.0 以上 above	9	5		14
1.8 以上 above	7	2		9
1.6 以上 above	2	4		6
1.4 以上 above	2	3		5
1.2 以上 above	2	0		2
1.0 以上 above	5	5		10
0.8 以上 above	1	0		1
0.6 以上 above	2	0		2
0.4 以上 above	2	1		3
0.2 以上 above	1	0		1
0.0 以上 above	3	1		4
合計	184	243	0	427

当該セメスターGPAの算出方法は、

平均GPA / Average GPA	
APS	2.87
APM	3.21
ST	

$$\left( \begin{array}{l} (A+\text{の単位数} \times 4) \\ + (A\text{の単位数} \times 3) \\ + (B\text{の単位数} \times 2) \\ + (C\text{の単位数} \times 1) \\ + (F\text{の単位数} \times 0) \end{array} \right) \div \text{総登録単位数 (P・T評価は除く)}$$

たとえば、GPAが3.00であった場合、総登録単位の平均がAであったことを意味し同様に、GPAが2.00であった場合、総登録単位の平均がBであったことを意味しま

Calculation method for GPA in each semester

$$\left( \begin{array}{l} (\text{No. of credits A+} \times 4) \\ + (\text{No. of credits A} \times 3) \\ + (\text{No. of credits B} \times 2) \\ + (\text{No. of credits C} \times 1) \\ + (\text{No. of credits F} \times 0) \end{array} \right) \div \text{Total registered credits in each semester (not including subjects with P or T)}$$

For example, the average of the credits will be A if the GPA is 3.0 Similarly, the average of the total credits will be B if the GPA is 2.

※このセメスターに履修登録を行わなかった学生も含んでいます。  
 ※ Students who did not register for courses this semester are included.

2025秋セメスター 2025FA Semester	7セメスター生 7 Semester Students	通算GPA Cumulative GPA
-------------------------------	--------------------------------	-------------------------

2026年3月25日付成績 GPA as of March 25, 2026

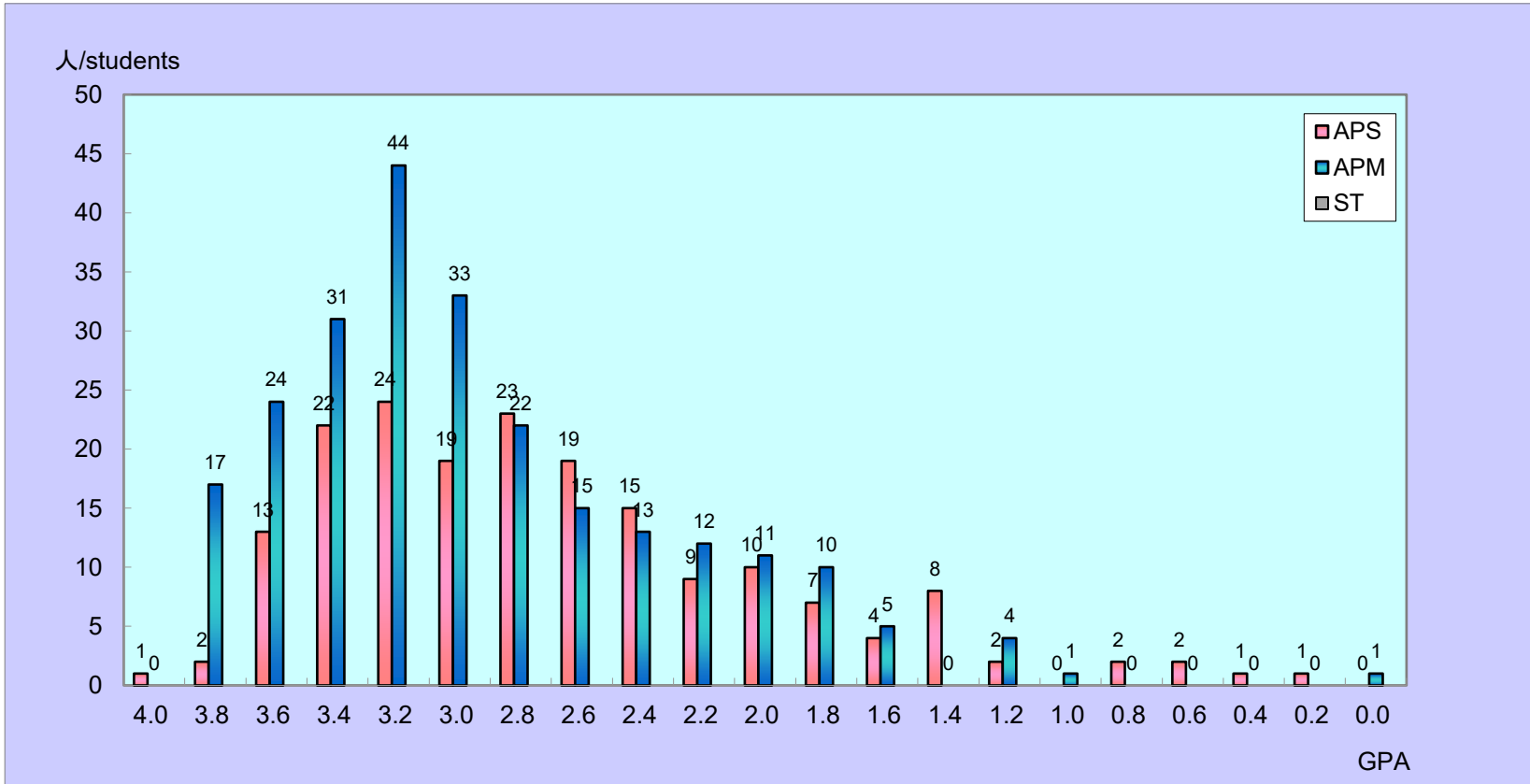

	APS	APM	ST	TOTAL
4.0	1	0	0	1
3.8 以上 above	2	17	0	19
3.6 以上 above	13	24	0	37
3.4 以上 above	22	31	0	53
3.2 以上 above	24	44	0	68
3.0 以上 above	19	33	0	52
2.8 以上 above	23	22	0	45
2.6 以上 above	19	15	0	34
2.4 以上 above	15	13	0	28
2.2 以上 above	9	12	0	21
2.0 以上 above	10	11	0	21
1.8 以上 above	7	10	0	17
1.6 以上 above	4	5	0	9
1.4 以上 above	8	0	0	8
1.2 以上 above	2	4	0	6
1.0 以上 above	0	1	0	1
0.8 以上 above	2	0	0	2
0.6 以上 above	2	0	0	2
0.4 以上 above	1	0	0	1
0.2 以上 above	1	0	0	1
0.0 以上 above	0	1	0	1
合計	184	243	0	427

通算セメスターGPAの算出方法は、

$$\left( \begin{array}{l} (A+\text{の単位数} \times 4) \\ + (A\text{の単位数} \times 3) \\ + (B\text{の単位数} \times 2) \\ + (C\text{の単位数} \times 1) \\ + (F\text{の単位数} \times 0) \end{array} \right) \div \text{総登録単位数 (P・T評価は除く)}$$

平均GPA / Average GPA	
APS	2.77
APM	3.01
ST	

たとえば、GPAが3.00であった場合、総登録単位の平均がAであったことを意味します。同様に、GPAが2.00であった場合、総登録単位の平均がBであったことを意味します。

**Cumulative GPA Calculation Method**

$$\left( \begin{array}{l} (\text{No. of credits } A+ \times 4) \\ + (\text{No. of credits } A \times 3) \\ + (\text{No. of credits } B \times 2) \\ + (\text{No. of credits } C \times 1) \\ + (\text{No. of credits } F \times 0) \end{array} \right) \div \text{Total registered credits (not including subjects with P or T)}$$

For example, the average of the credits will be A if the GPA is 3.00. Similarly, the average of the total credits will be B if the GPA is 2.00.