

2025秋セメスター 2025FA Semester	5セメスター生 5 Semester Students	当該GPA Each Semester GPA
-------------------------------	--------------------------------	----------------------------

2026年3月25日付成績 GPA as of March 25, 2026

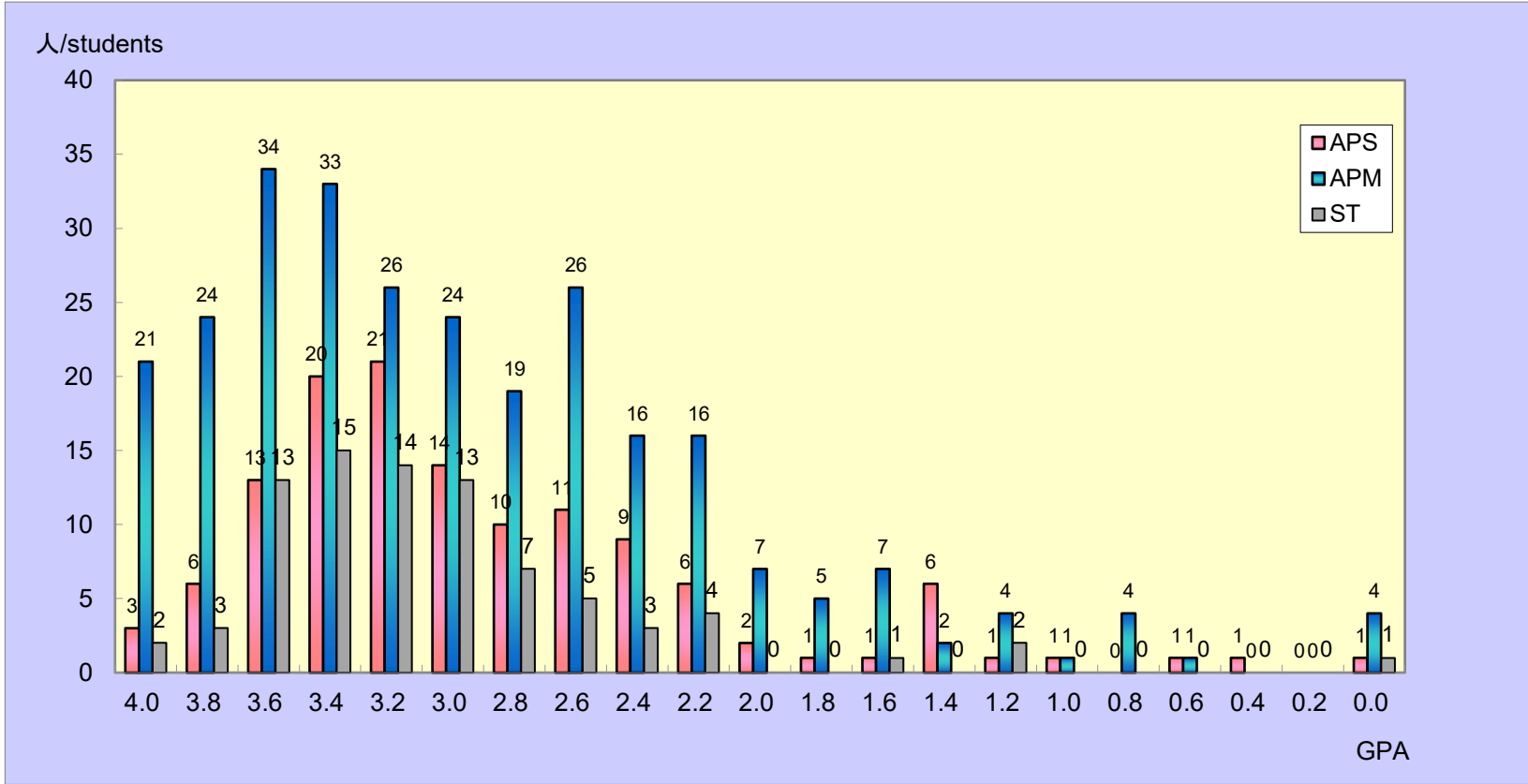

	APS	APM	ST	TOTAL
4.0	3	21	2	26
3.8 以上 above	6	24	3	33
3.6 以上 above	13	34	13	60
3.4 以上 above	20	33	15	68
3.2 以上 above	21	26	14	61
3.0 以上 above	14	24	13	51
2.8 以上 above	10	19	7	36
2.6 以上 above	11	26	5	42
2.4 以上 above	9	16	3	28
2.2 以上 above	6	16	4	26
2.0 以上 above	2	7	0	9
1.8 以上 above	1	5	0	6
1.6 以上 above	1	7	1	9
1.4 以上 above	6	2	0	8
1.2 以上 above	1	4	2	7
1.0 以上 above	1	1	0	2
0.8 以上 above	0	4	0	4
0.6 以上 above	1	1	0	2
0.4 以上 above	1	0	0	1
0.2 以上 above	0	0	0	0
0.0 以上 above	1	4	1	6
合計	128	274	83	485

当該セメスターGPAの算出方法は、

平均GPA / Average GPA	
APS	2.95
APM	3.00
ST	3.14

$$\left(\begin{array}{l} (A+\text{の単位数} \times 4) \\ + (A\text{の単位数} \times 3) \\ + (B\text{の単位数} \times 2) \\ + (C\text{の単位数} \times 1) \\ + (F\text{の単位数} \times 0) \end{array} \right) \div \text{総登録単位数}(P \cdot T\text{評価は除く})$$

たとえば、GPAが3.00であった場合、総登録単位の平均がAであったことを意味し同様に、GPAが2.00であった場合、総登録単位の平均がBであったことを意味しま

Calculation method for GPA in each semester

$$\left(\begin{array}{l} (\text{No. of credits } A+ \times 4) \\ + (\text{No. of credits } A \times 3) \\ + (\text{No. of credits } B \times 2) \\ + (\text{No. of credits } C \times 1) \\ + (\text{No. of credits } F \times 0) \end{array} \right) \div \text{Total registered credits in each semester (not including subjects with P or T)}$$

For example, the average of the credits will be A if the GPA is 3.0 Similarly, the average of the total credits will be B if the GPA is 2.

※このセメスターに履修登録を行わなかった学生も含まれています。
 ※ Students who did not register for courses this semester are included.

2025秋セメスター 2025FA Semester	5セメスター生 5 Semester Students	通算GPA Cumulative GPA
-------------------------------	--------------------------------	-------------------------

2026年3月25日付成績 GPA as of March 25, 2026

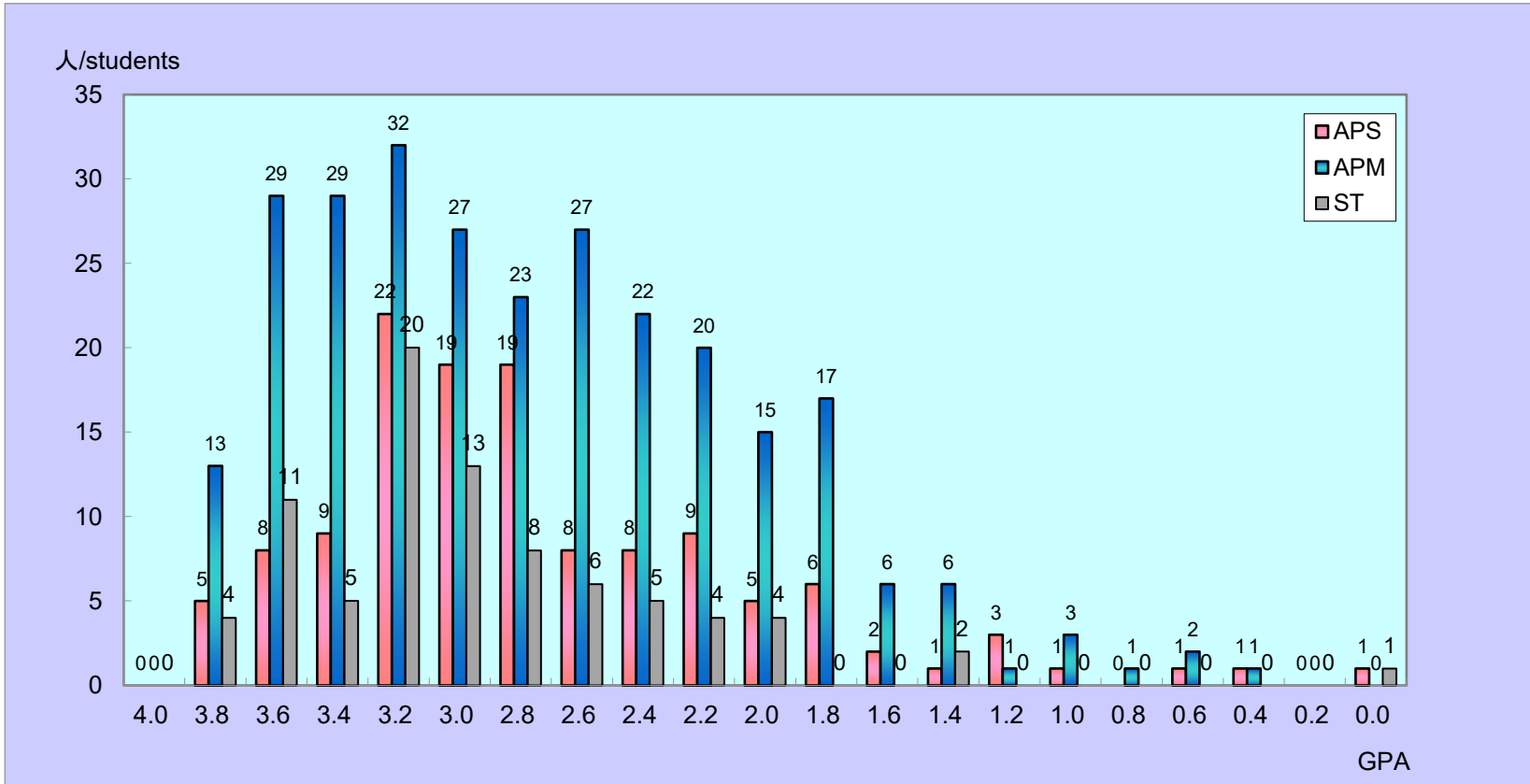

	APS	APM	ST	TOTAL
4.0	0	0	0	0
3.8 以上 above	5	13	4	22
3.6 以上 above	8	29	11	48
3.4 以上 above	9	29	5	43
3.2 以上 above	22	32	20	74
3.0 以上 above	19	27	13	59
2.8 以上 above	19	23	8	50
2.6 以上 above	8	27	6	41
2.4 以上 above	8	22	5	35
2.2 以上 above	9	20	4	33
2.0 以上 above	5	15	4	24
1.8 以上 above	6	17	0	23
1.6 以上 above	2	6	0	8
1.4 以上 above	1	6	2	9
1.2 以上 above	3	1	0	4
1.0 以上 above	1	3	0	4
0.8 以上 above	0	1	0	1
0.6 以上 above	1	2	0	3
0.4 以上 above	1	1	0	2
0.2 以上 above	0	0	0	0
0.0 以上 above	1	0	1	2
合計	128	274	83	485

通算セメスターGPAの算出方法は、

$$\left(\begin{array}{l} (A+\text{の単位数} \times 4) \\ + (A\text{の単位数} \times 3) \\ + (B\text{の単位数} \times 2) \\ + (C\text{の単位数} \times 1) \\ + (F\text{の単位数} \times 0) \end{array} \right) \div \text{総登録単位数 (P・T評価は除く)}$$

平均GPA / Average GPA	
APS	2.82
APM	2.84
ST	3.04

たとえば、GPAが3.00であった場合、総登録単位の平均がAであったことを意味します。同様に、GPAが2.00であった場合、総登録単位の平均がBであったことを意味します。

Cumulative GPA Calculation Method

$$\left(\begin{array}{l} (\text{No. of credits } A+ \times 4) \\ + (\text{No. of credits } A \times 3) \\ + (\text{No. of credits } B \times 2) \\ + (\text{No. of credits } C \times 1) \\ + (\text{No. of credits } F \times 0) \end{array} \right) \div \text{Total registered credits (not including subjects with P or T)}$$

For example, the average of the credits will be A if the GPA is 3.00. Similarly, the average of the total credits will be B if the GPA is 2.00.