

2023春semester	5 Semester Students	当該GPA
2023SP Semester	5 Semester Students	Each Semester GPA

2023年10月1日付成績 GPA as of October 1

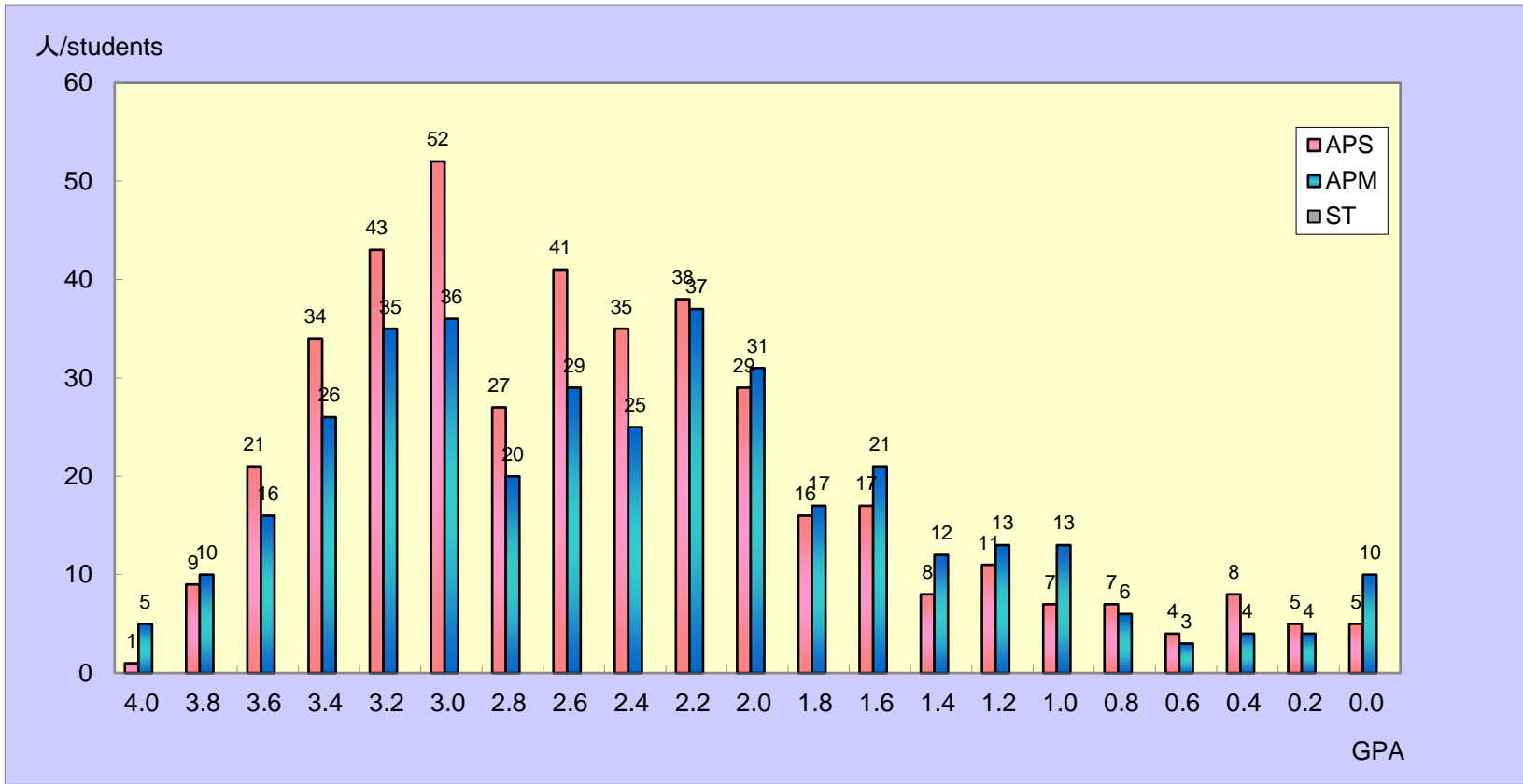

	APS	APM	ST	TOTAL
4.0	1	5	0	6
3.8 以上 above	9	10	0	19
3.6 以上 above	21	16	0	37
3.4 以上 above	34	26	0	60
3.2 以上 above	43	35	0	78
3.0 以上 above	52	36	0	88
2.8 以上 above	27	20	0	47
2.6 以上 above	41	29	0	70
2.4 以上 above	35	25	0	60
2.2 以上 above	38	37	0	75
2.0 以上 above	29	31	0	60
1.8 以上 above	16	17	0	33
1.6 以上 above	17	21	0	38
1.4 以上 above	8	12	0	20
1.2 以上 above	11	13	0	24
1.0 以上 above	7	13	0	20
0.8 以上 above	7	6	0	13
0.6 以上 above	4	3	0	7
0.4 以上 above	8	4	0	12
0.2 以上 above	5	4	0	9
0.0 以上 above	5	10	0	15
合計	418	373	0	791

当該semester-GPAの算出方法は、

平均GPA / Average GPA	
APS	2.53
APM	2.42
ST	

$$\left( \begin{array}{l} (A+\text{の単位数} \times 4) \\ + (A\text{の単位数} \times 3) \\ + (B\text{の単位数} \times 2) \\ + (C\text{の単位数} \times 1) \end{array} \right) \div \text{総登録単位数 (P・T評価は除く)}$$

たとえば、GPAが3.00であった場合、総登録単位の平均がAであったことを意味します。同様に、GPAが2.00であった場合、総登録単位の平均がBであったことを意味します。

Calculation method for GPA in each semester

$$\left( \begin{array}{l} (\text{No. of credits A+} \\ \times 4) \\ + (\text{No. of credits A} \\ \times 3) \end{array} \right) \div \text{Total registered credits in each semester}$$

For example, the average of the credits will be A if the GPA is 3.00. Similarly, the average of the total credits will be B if the GPA is 2.00.

2023春 Semester 2023SP Semester	5 Semester Students	通算 GPA Cumulative GPA
-----------------------------------	---------------------	--------------------------

2023年10月1日付成績 GPA as of October 1

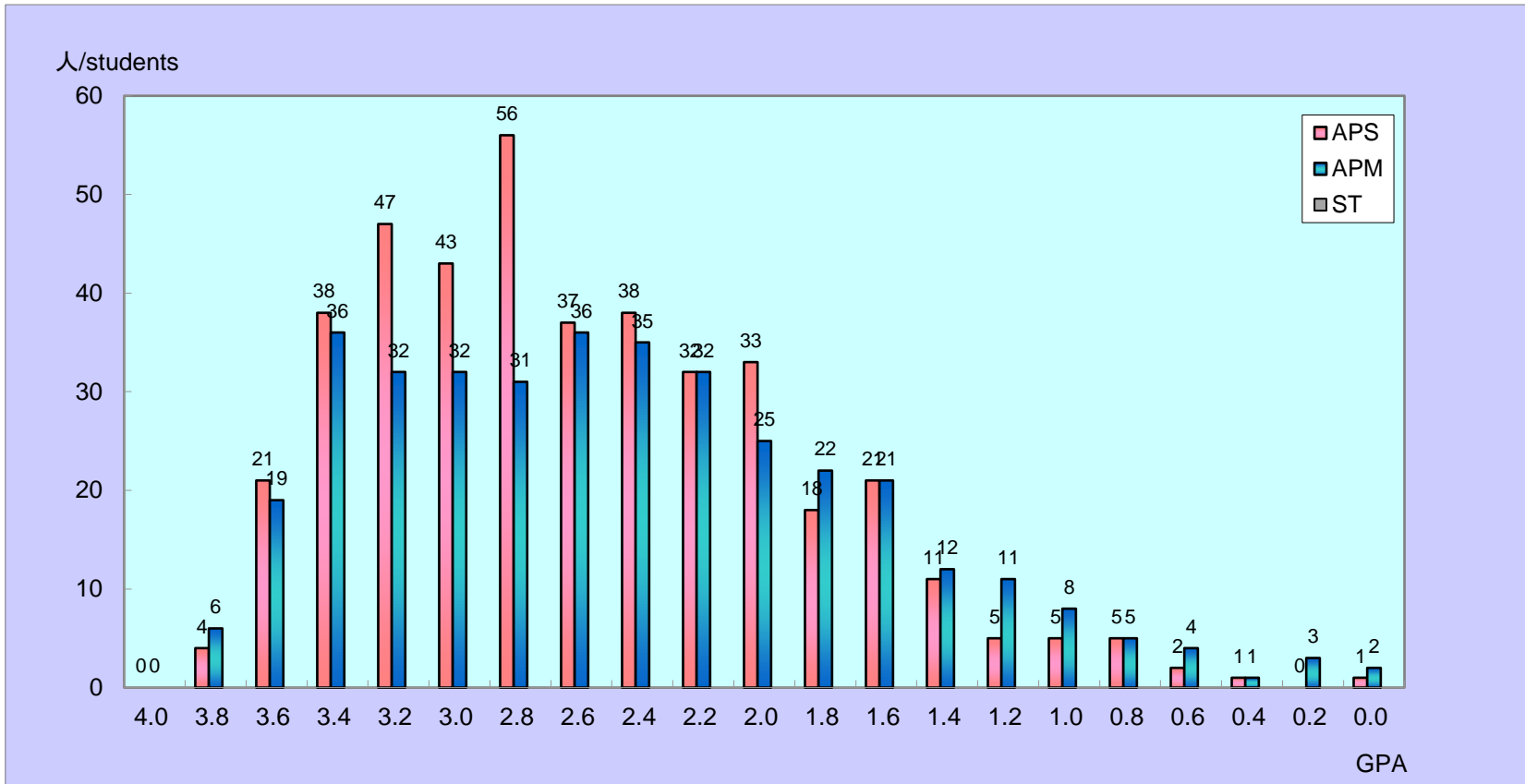

	APS	APM	ST	TOTAL
4.0	0	0	0	0
3.8 以上 above	4	6	0	10
3.6 以上 above	21	19	0	40
3.4 以上 above	38	36	0	74
3.2 以上 above	47	32	0	79
3.0 以上 above	43	32	0	75
2.8 以上 above	56	31	0	87
2.6 以上 above	37	36	0	73
2.4 以上 above	38	35	0	73
2.2 以上 above	32	32	0	64
2.0 以上 above	33	25	0	58
1.8 以上 above	18	22	0	40
1.6 以上 above	21	21	0	42
1.4 以上 above	11	12	0	23
1.2 以上 above	5	11	0	16
1.0 以上 above	5	8	0	13
0.8 以上 above	5	5	0	10
0.6 以上 above	2	4	0	6
0.4 以上 above	1	1	0	2
0.2 以上 above	0	3	0	3
0.0 以上 above	1	2	0	3
合計	418	373	0	791

当該 Semester GPA の算出方法は、

平均 GPA / Average GPA	
APS	2.67
APM	2.55
ST	

$$\left( \begin{array}{l} (A+\text{の単位数} \times 4) \\ + (A\text{の単位数} \times 3) \\ + (B\text{の単位数} \times 2) \\ + (C\text{の単位数} \times 1) \end{array} \right) \div \text{総登録単位数 (P・T評価は除く)}$$

たとえば、GPAが3.00であった場合、総登録単位の平均がAであったことを意味します。同様に、GPAが2.00であった場合、総登録単位の平均がBであったことを意味します。

Calculation method for GPA in each semester

$$\left( \begin{array}{l} (\text{No. of credits } A+ \\ \times 4) \\ + (\text{No. of credits } A \\ \times 3) \end{array} \right) \div \text{Total registered credits in each semester}$$

For example, the average of the credits will be A if the GPA is 3.00. Similarly, the average of the total credits will be B if the GPA is 2.00.