

2023秋セメスター 2023FA Semester	5セメスター生 5 Semester Students	当該GPA Each Semester GPA
-------------------------------	--------------------------------	----------------------------

2024年4月1日付成績 GPA as of April 1

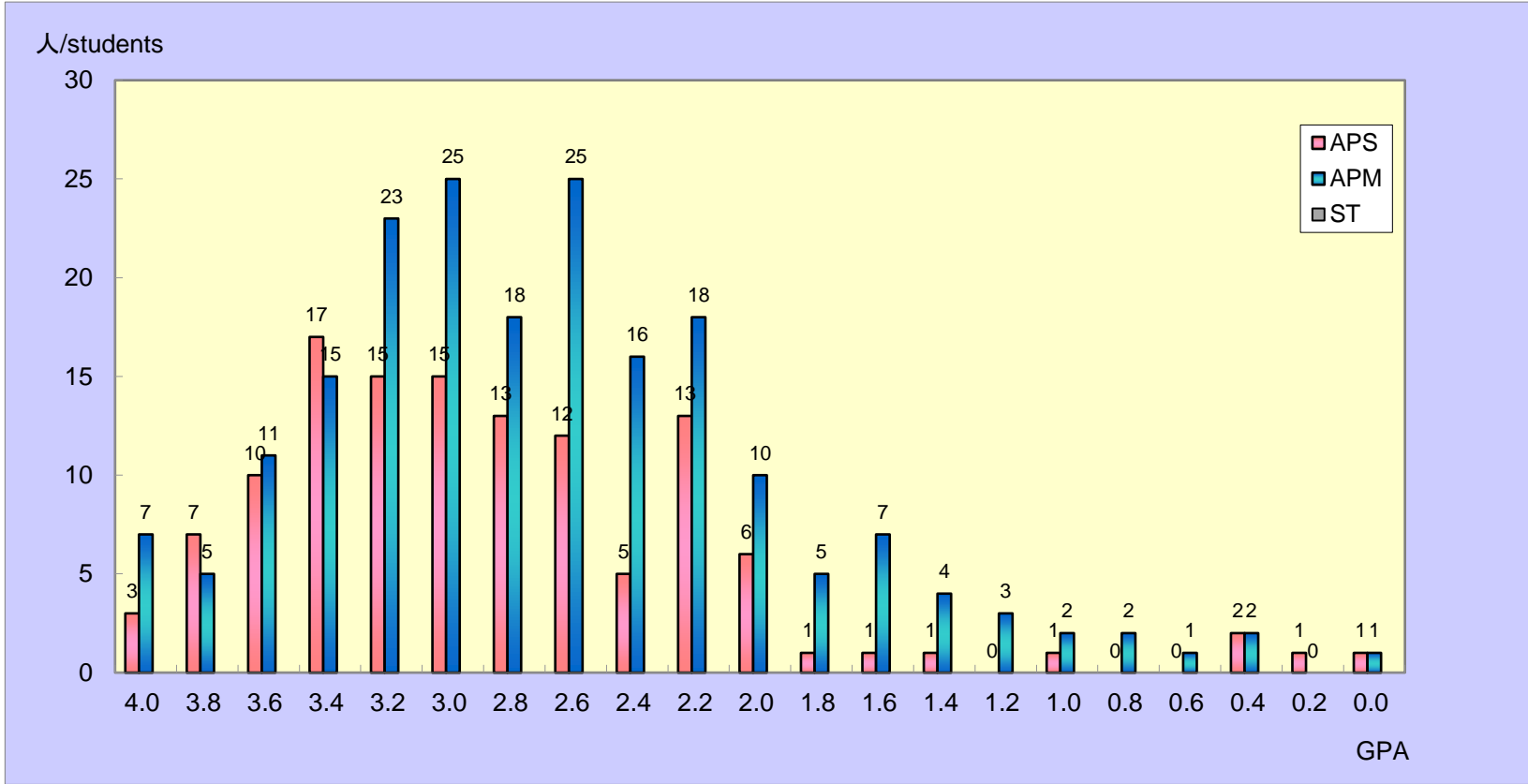

	APS	APM	ST	TOTAL
4.0	3	7	0	10
3.8 以上 above	7	5	0	12
3.6 以上 above	10	11	0	21
3.4 以上 above	17	15	0	32
3.2 以上 above	15	23	0	38
3.0 以上 above	15	25	0	40
2.8 以上 above	13	18	0	31
2.6 以上 above	12	25	0	37
2.4 以上 above	5	16	0	21
2.2 以上 above	13	18	0	31
2.0 以上 above	6	10	0	16
1.8 以上 above	1	5	0	6
1.6 以上 above	1	7	0	8
1.4 以上 above	1	4	0	5
1.2 以上 above	0	3	0	3
1.0 以上 above	1	2	0	3
0.8 以上 above	0	2	0	2
0.6 以上 above	0	1	0	1
0.4 以上 above	2	2	0	4
0.2 以上 above	1	0	0	1
0.0 以上 above	1	1	0	2
合計	124	200	0	324

当該セメスターGPAの算出方法は、

平均GPA / Average GPA	
APS	2.91
APM	2.74
ST	

$$\left( \begin{array}{l} (A+\text{の単位数} \times 4) \\ + (A\text{の単位数} \times 3) \\ + (B\text{の単位数} \times 2) \\ + (C\text{の単位数} \times 1) \end{array} \right) \div \text{総登録単位数}(P \cdot T\text{評価は除く})$$

たとえば、GPAが3.00であった場合、総登録単位の平均がAであったことを意味し同様に、GPAが2.00であった場合、総登録単位の平均がBであったことを意味しま

Calculation method for GPA in each semester

$$\left( \begin{array}{l} (\text{No. of credits } A+ \\ \times 4) \\ + (\text{No. of credits } A \\ \times 3) \end{array} \right) \div \text{Total registered credits in each semester}$$

For example, the average of the credits will be A if the GPA is 3.0 Similarly, the average of the total credits will be B if the GPA is 2.

2023秋セメスター 2023FA Semester	5セメスター生 5 Semester Students	通算GPA Cumulative GPA
-------------------------------	--------------------------------	-------------------------

2024年4月1日付成績 GPA as of April 1

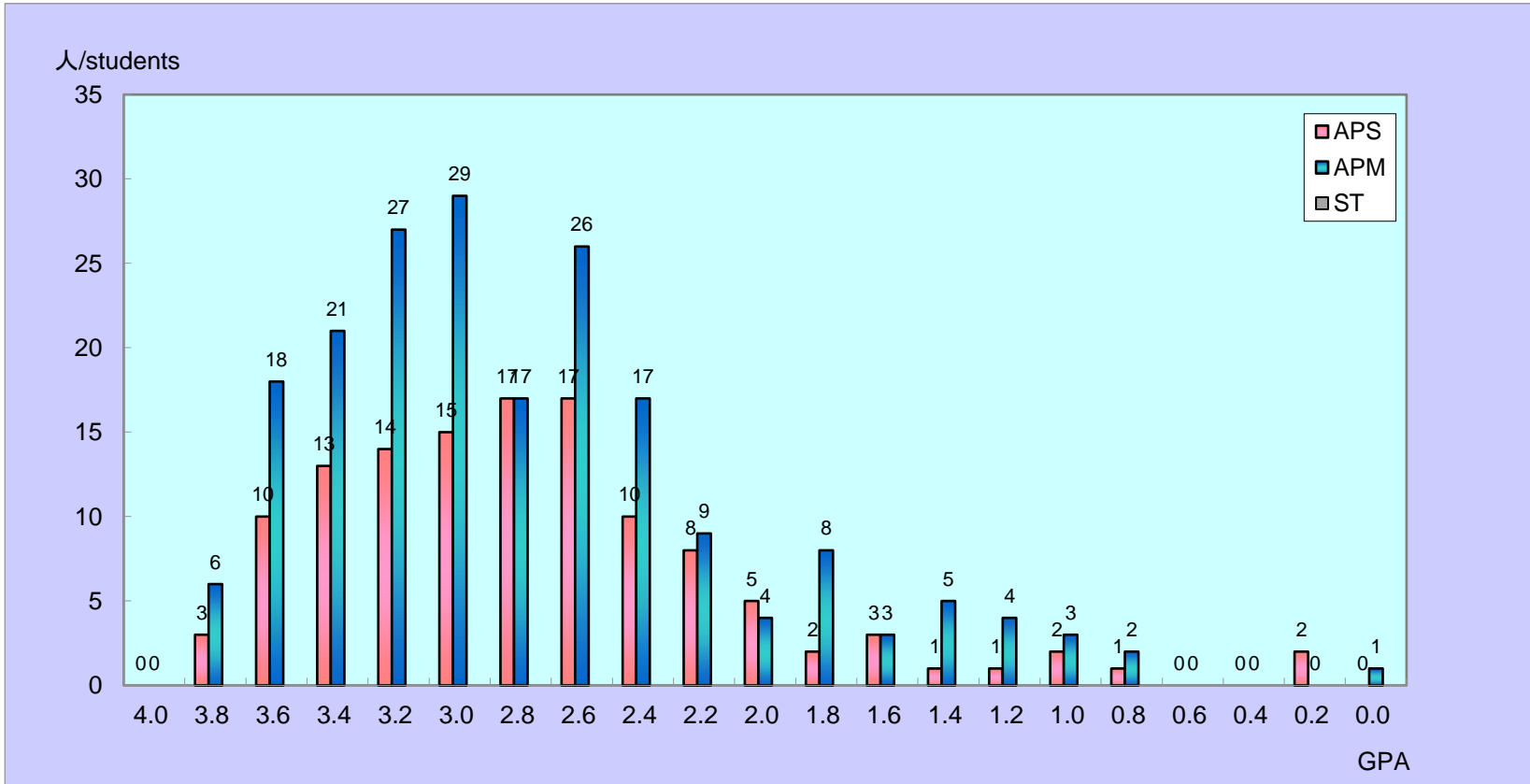

	APS	APM	ST	TOTAL
4.0	0	0	0	0
3.8 以上 above	3	6	0	9
3.6 以上 above	10	18	0	28
3.4 以上 above	13	21	0	34
3.2 以上 above	14	27	0	41
3.0 以上 above	15	29	0	44
2.8 以上 above	17	17	0	34
2.6 以上 above	17	26	0	43
2.4 以上 above	10	17	0	27
2.2 以上 above	8	9	0	17
2.0 以上 above	5	4	0	9
1.8 以上 above	2	8	0	10
1.6 以上 above	3	3	0	6
1.4 以上 above	1	5	0	6
1.2 以上 above	1	4	0	5
1.0 以上 above	2	3	0	5
0.8 以上 above	1	2	0	3
0.6 以上 above	0	0	0	0
0.4 以上 above	0	0	0	0
0.2 以上 above	2	0	0	2
0.0 以上 above	0	1	0	1
合計	124	200	0	324

当該セメスターGPAの算出方法は、

平均GPA / Average GPA	
APS	2.84
APM	2.85
ST	

$$\left[ \begin{array}{l} (A+\text{の単位数} \times 4) \\ + (A\text{の単位数} \times 3) \\ + (B\text{の単位数} \times 2) \\ + (C\text{の単位数} \times 1) \end{array} \right] \div \text{総登録単位数 (P・T評価は除く)}$$

たとえば、GPAが3.00であった場合、総登録単位の平均がAであったことを意味します。同様に、GPAが2.00であった場合、総登録単位の平均がBであったことを意味します。

Calculation method for GPA in each semester

$$\left[ \begin{array}{l} (\text{No. of credits A+} \\ \times 4) \\ + (\text{No. of credits A} \\ \times 3) \end{array} \right] \div \text{Total registered credits in each semester}$$

For example, the average of the credits will be A if the GPA is 3.00. Similarly, the average of the total credits will be B if the GPA is 2.00.