

|                               |                                |                            |
|-------------------------------|--------------------------------|----------------------------|
| 2025秋セメスター<br>2025FA Semester | 4セメスター生<br>4 Semester Students | 当該GPA<br>Each Semester GPA |
|-------------------------------|--------------------------------|----------------------------|

2026年3月25日付成績 GPA as of March 25, 2026

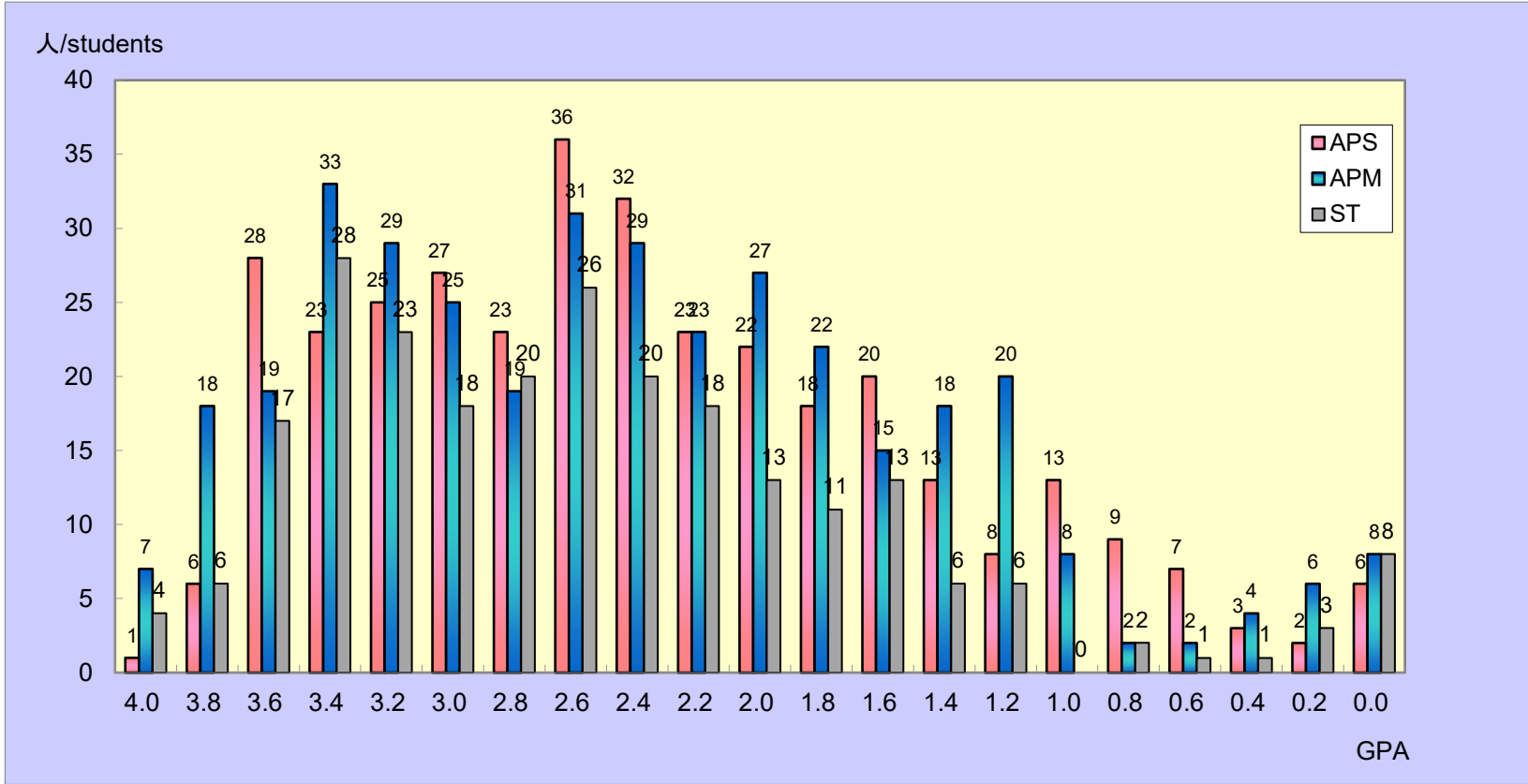

|              | APS | APM | ST  | TOTAL |
|--------------|-----|-----|-----|-------|
| 4.0          | 1   | 7   | 4   | 12    |
| 3.8 以上 above | 6   | 18  | 6   | 30    |
| 3.6 以上 above | 28  | 19  | 17  | 64    |
| 3.4 以上 above | 23  | 33  | 28  | 84    |
| 3.2 以上 above | 25  | 29  | 23  | 77    |
| 3.0 以上 above | 27  | 25  | 18  | 70    |
| 2.8 以上 above | 23  | 19  | 20  | 62    |
| 2.6 以上 above | 36  | 31  | 26  | 93    |
| 2.4 以上 above | 32  | 29  | 20  | 81    |
| 2.2 以上 above | 23  | 23  | 18  | 64    |
| 2.0 以上 above | 22  | 27  | 13  | 62    |
| 1.8 以上 above | 18  | 22  | 11  | 51    |
| 1.6 以上 above | 20  | 15  | 13  | 48    |
| 1.4 以上 above | 13  | 18  | 6   | 37    |
| 1.2 以上 above | 8   | 20  | 6   | 34    |
| 1.0 以上 above | 13  | 8   | 0   | 21    |
| 0.8 以上 above | 9   | 2   | 2   | 13    |
| 0.6 以上 above | 7   | 2   | 1   | 10    |
| 0.4 以上 above | 3   | 4   | 1   | 8     |
| 0.2 以上 above | 2   | 6   | 3   | 11    |
| 0.0 以上 above | 6   | 8   | 8   | 22    |
| 合計           | 345 | 365 | 244 | 954   |

当該セメスターGPAの算出方法は、

|                     |      |
|---------------------|------|
| 平均GPA / Average GPA |      |
| APS                 | 2.42 |
| APM                 | 2.47 |
| ST                  | 2.60 |

$$\left( \begin{array}{l} (A+\text{の単位数} \times 4) \\ + (A\text{の単位数} \times 3) \\ + (B\text{の単位数} \times 2) \\ + (C\text{の単位数} \times 1) \\ + (F\text{の単位数} \times 0) \end{array} \right) \div \text{総登録単位数 (P・T評価は除く)}$$

たとえば、GPAが3.00であった場合、総登録単位の平均がAであったことを意味し同様に、GPAが2.00であった場合、総登録単位の平均がBであったことを意味しま

Calculation method for GPA in each semester

$$\left( \begin{array}{l} (\text{No. of credits } A+ \times 4) \\ + (\text{No. of credits } A \times 3) \\ + (\text{No. of credits } B \times 2) \\ + (\text{No. of credits } C \times 1) \\ + (\text{No. of credits } F \times 0) \end{array} \right) \div \text{Total registered credits in each semester (not including subjects with P or T)}$$

For example, the average of the credits will be A if the GPA is 3.0 Similarly, the average of the total credits will be B if the GPA is 2.

※このセメスターに履修登録を行わなかった学生も含んでいます。  
 ※ Students who did not register for courses this semester are included.

|                               |                                |                         |
|-------------------------------|--------------------------------|-------------------------|
| 2025秋セメスター<br>2025FA Semester | 4セメスター生<br>4 Semester Students | 通算GPA<br>Cumulative GPA |
|-------------------------------|--------------------------------|-------------------------|

2026年3月25日付成績 GPA as of March 25, 2026

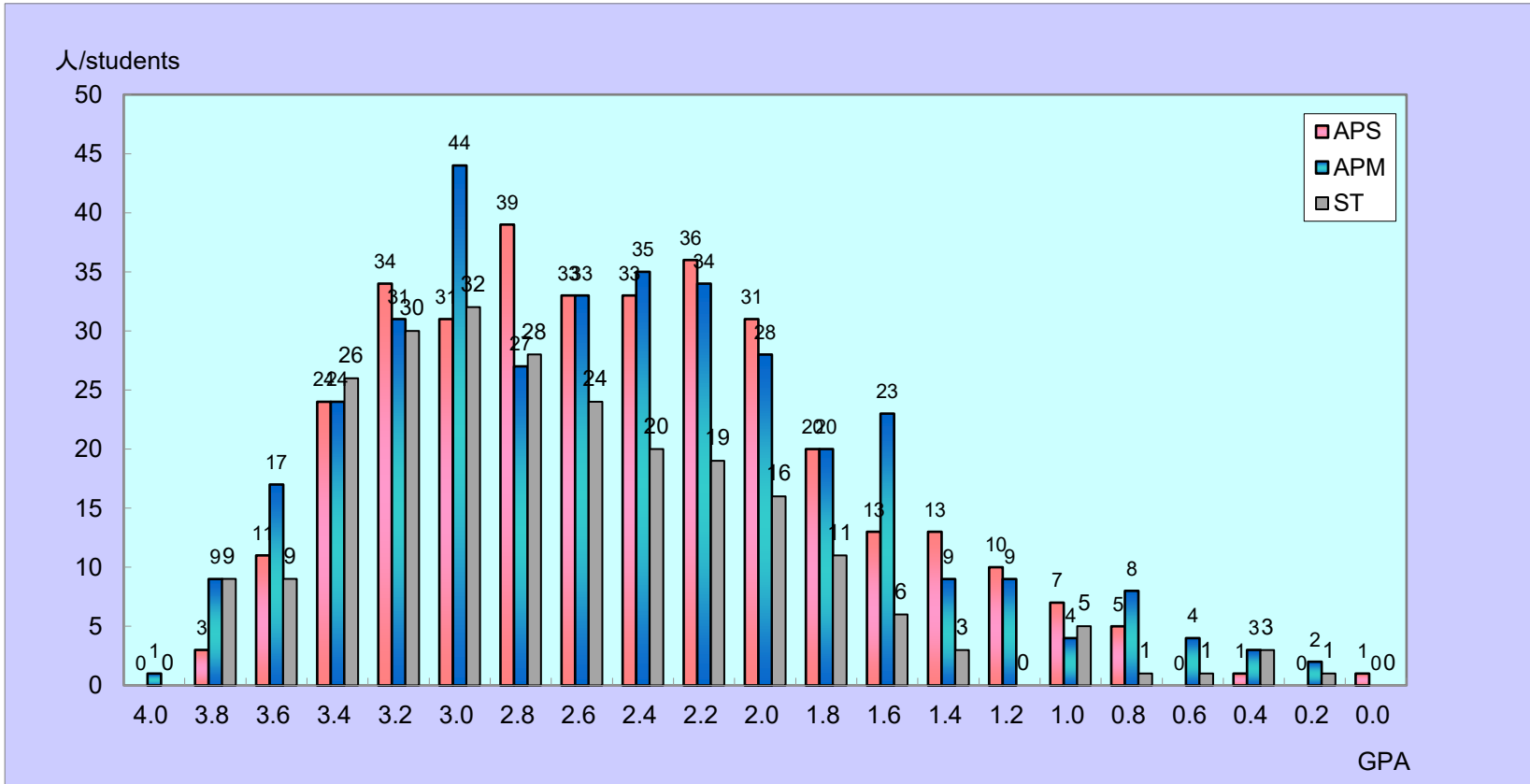

|              | APS | APM | ST  | TOTAL |
|--------------|-----|-----|-----|-------|
| 4.0          | 0   | 1   | 0   | 1     |
| 3.8 以上 above | 3   | 9   | 9   | 21    |
| 3.6 以上 above | 11  | 17  | 9   | 37    |
| 3.4 以上 above | 24  | 24  | 26  | 74    |
| 3.2 以上 above | 34  | 31  | 30  | 95    |
| 3.0 以上 above | 31  | 44  | 32  | 107   |
| 2.8 以上 above | 39  | 27  | 28  | 94    |
| 2.6 以上 above | 33  | 33  | 24  | 90    |
| 2.4 以上 above | 33  | 35  | 20  | 88    |
| 2.2 以上 above | 36  | 34  | 19  | 89    |
| 2.0 以上 above | 31  | 28  | 16  | 75    |
| 1.8 以上 above | 20  | 20  | 11  | 51    |
| 1.6 以上 above | 13  | 23  | 6   | 42    |
| 1.4 以上 above | 13  | 9   | 3   | 25    |
| 1.2 以上 above | 10  | 9   | 0   | 19    |
| 1.0 以上 above | 7   | 4   | 5   | 16    |
| 0.8 以上 above | 5   | 8   | 1   | 14    |
| 0.6 以上 above | 0   | 4   | 1   | 5     |
| 0.4 以上 above | 1   | 3   | 3   | 7     |
| 0.2 以上 above | 0   | 2   | 1   | 3     |
| 0.0 以上 above | 1   | 0   | 0   | 1     |
| 合計           | 345 | 365 | 244 | 954   |

通算セメスターGPAの算出方法は、

| 平均GPA / Average GPA |      |
|---------------------|------|
| APS                 | 2.55 |
| APM                 | 2.56 |
| ST                  | 2.76 |

$$\left( \begin{array}{l} (A+\text{の単位数} \times 4) \\ + (A\text{の単位数} \times 3) \\ + (B\text{の単位数} \times 2) \\ + (C\text{の単位数} \times 1) \\ + (F\text{の単位数} \times 0) \end{array} \right) \div \text{総登録単位数 (P・T評価は除く)}$$

たとえば、GPAが3.00であった場合、総登録単位の平均がAであったことを意味します。同様に、GPAが2.00であった場合、総登録単位の平均がBであったことを意味します。

### Cumulative GPA Calculation Method

$$\left( \begin{array}{l} (\text{No. of credits A+} \times 4) \\ + (\text{No. of credits A} \times 3) \\ + (\text{No. of credits B} \times 2) \\ + (\text{No. of credits C} \times 1) \\ + (\text{No. of credits F} \times 0) \end{array} \right) \div \text{Total registered credits (not including subjects with P or T)}$$

For example, the average of the credits will be A if the GPA is 3.00. Similarly, the average of the total credits will be B if the GPA is 2.00.