

2025秋 Semester	3 Semester Students	当該 GPA
2025FA Semester	3 Semester Students	Each Semester GPA

2026年3月25日付成績 GPA as of March 25, 2026

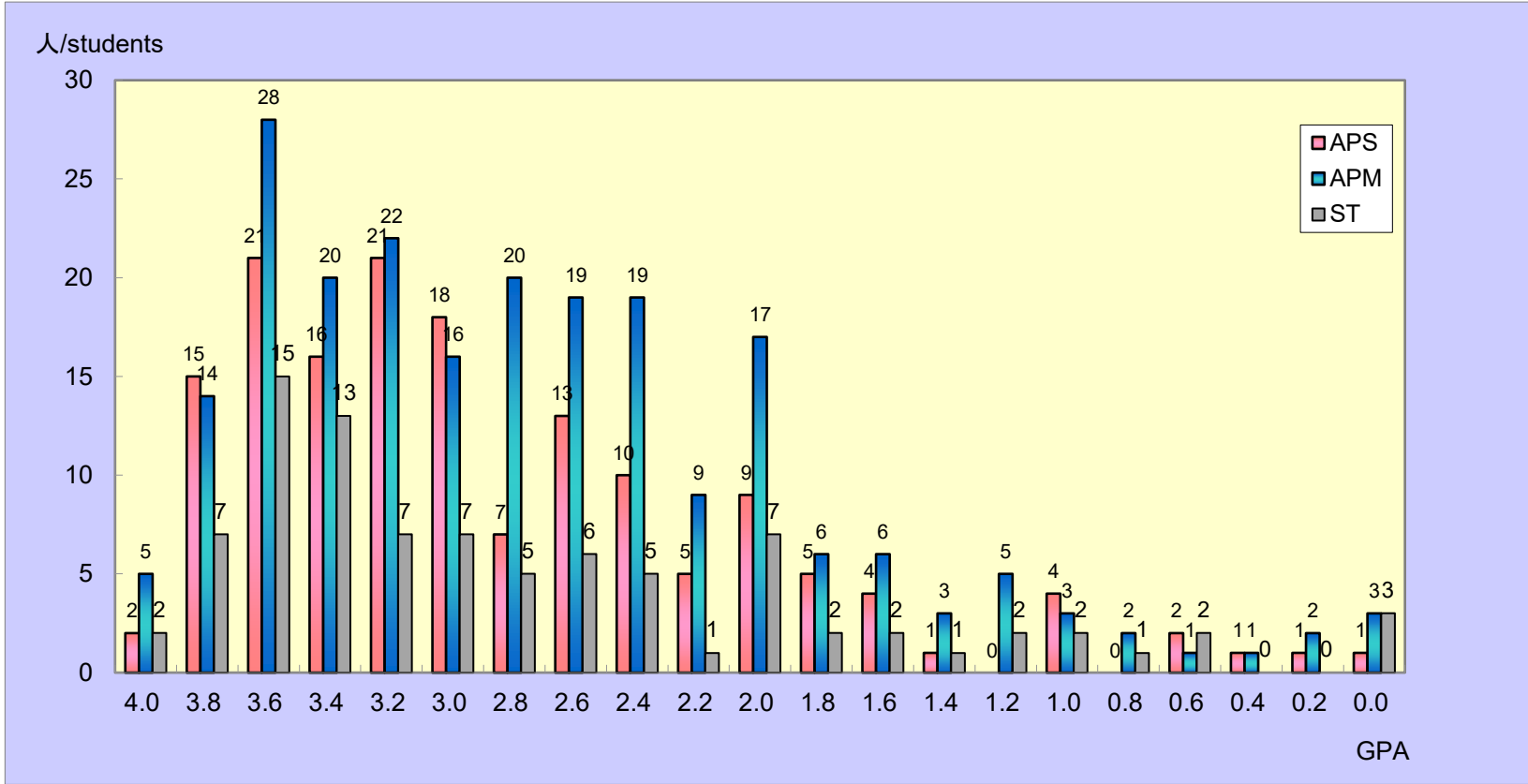

	APS	APM	ST	TOTAL
4.0	2	5	2	9
3.8 以上 above	15	14	7	36
3.6 以上 above	21	28	15	64
3.4 以上 above	16	20	13	49
3.2 以上 above	21	22	7	50
3.0 以上 above	18	16	7	41
2.8 以上 above	7	20	5	32
2.6 以上 above	13	19	6	38
2.4 以上 above	10	19	5	34
2.2 以上 above	5	9	1	15
2.0 以上 above	9	17	7	33
1.8 以上 above	5	6	2	13
1.6 以上 above	4	6	2	12
1.4 以上 above	1	3	1	5
1.2 以上 above	0	5	2	7
1.0 以上 above	4	3	2	9
0.8 以上 above	0	2	1	3
0.6 以上 above	2	1	2	5
0.4 以上 above	1	1	0	2
0.2 以上 above	1	2	0	3
0.0 以上 above	1	3	3	7
合計	156	221	90	467

当該 Semester GPA の算出方法は、

平均 GPA / Average GPA	
APS	2.92
APM	2.78
ST	2.82

$$\left( \begin{array}{l} (A+\text{の単位数} \times 4) \\ + (A\text{の単位数} \times 3) \\ + (B\text{の単位数} \times 2) \\ + (C\text{の単位数} \times 1) \\ + (F\text{の単位数} \times 0) \end{array} \right) \div \text{総登録単位数 (P・T 評価は除く)}$$

たとえば、GPAが3.00であった場合、総登録単位の平均がAであったことを意味し同様に、GPAが2.00であった場合、総登録単位の平均がBであったことを意味しま

Calculation method for GPA in each semester

$$\left( \begin{array}{l} (\text{No. of credits } A+ \times 4) \\ + (\text{No. of credits } A \times 3) \\ + (\text{No. of credits } B \times 2) \\ + (\text{No. of credits } C \times 1) \\ + (\text{No. of credits } F \times 0) \end{array} \right) \div \text{Total registered credits in each semester (not including subjects with P or T)}$$

For example, the average of the credits will be A if the GPA is 3.0 Similarly, the average of the total credits will be B if the GPA is 2.

※この Semester に履修登録を行わなかった学生も含まれています。  
 ※ Students who did not register for courses this semester are included.

2025秋 Semester 2025FA Semester	3 Semester Students 3 Semester Students	通算 GPA Cumulative GPA
-----------------------------------	--	--------------------------

2026年3月25日付成績 GPA as of March 25, 2026

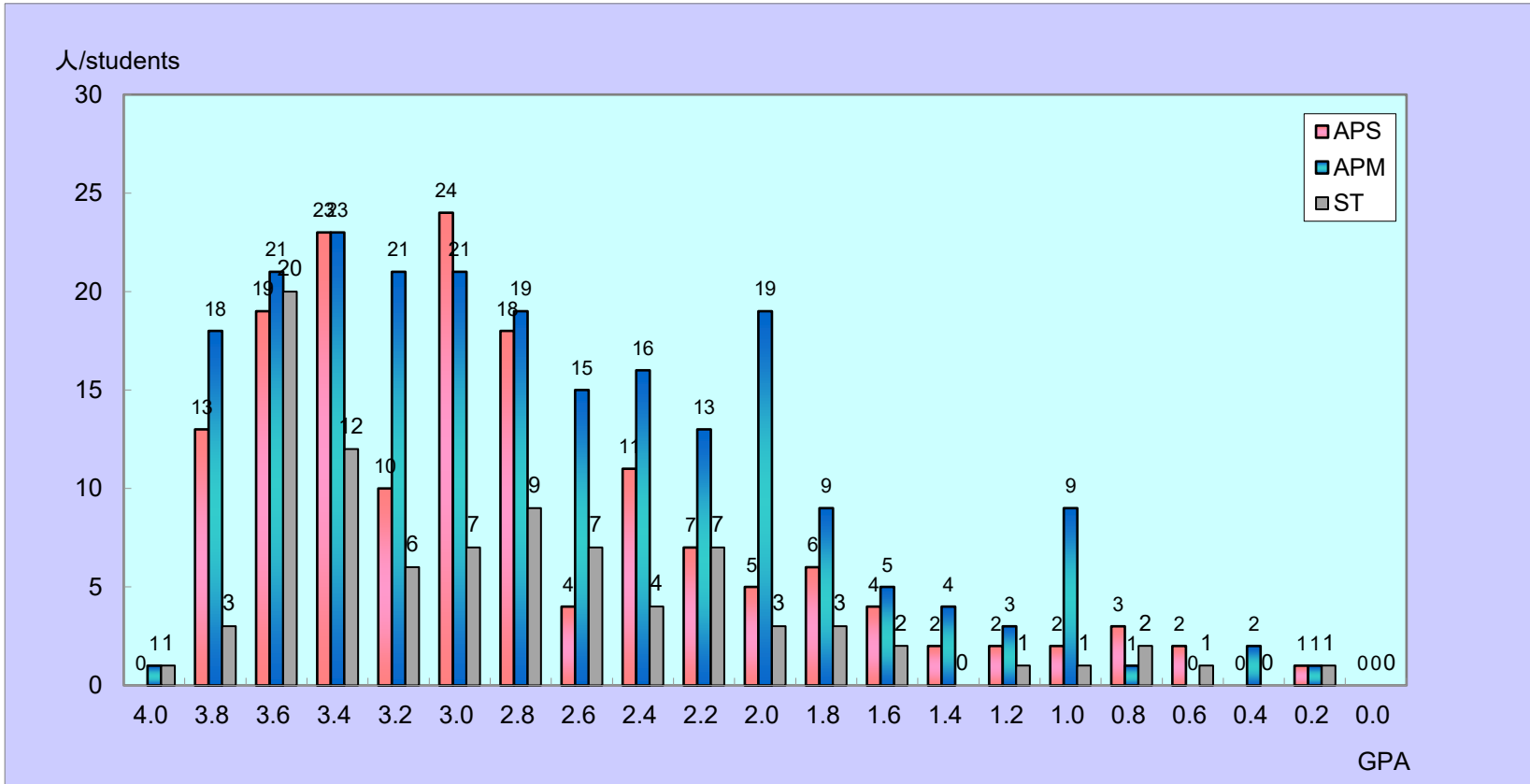

	APS	APM	ST	TOTAL
4.0	0	1	1	2
3.8 以上 above	13	18	3	34
3.6 以上 above	19	21	20	60
3.4 以上 above	23	23	12	58
3.2 以上 above	10	21	6	37
3.0 以上 above	24	21	7	52
2.8 以上 above	18	19	9	46
2.6 以上 above	4	15	7	26
2.4 以上 above	11	16	4	31
2.2 以上 above	7	13	7	27
2.0 以上 above	5	19	3	27
1.8 以上 above	6	9	3	18
1.6 以上 above	4	5	2	11
1.4 以上 above	2	4	0	6
1.2 以上 above	2	3	1	6
1.0 以上 above	2	9	1	12
0.8 以上 above	3	1	2	6
0.6 以上 above	2	0	1	3
0.4 以上 above	0	2	0	2
0.2 以上 above	1	1	1	3
0.0 以上 above	0	0	0	0
合計	156	221	90	467

通算 Semester GPA の算出方法は、

$$\left( \begin{array}{l} (A+\text{の単位数} \times 4) \\ + (A\text{の単位数} \times 3) \\ + (B\text{の単位数} \times 2) \\ + (C\text{の単位数} \times 1) \\ + (F\text{の単位数} \times 0) \end{array} \right) \div \text{総登録単位数 (P・T評価は除く)}$$

平均 GPA / Average GPA	
APS	2.92
APM	2.80
ST	2.94

たとえば、GPAが3.00であった場合、総登録単位の平均がAであったことを意味します。同様に、GPAが2.00であった場合、総登録単位の平均がBであったことを意味します。

**Cumulative GPA Calculation Method**

$$\left( \begin{array}{l} (\text{No. of credits } A+ \times 4) \\ + (\text{No. of credits } A \times 3) \\ + (\text{No. of credits } B \times 2) \\ + (\text{No. of credits } C \times 1) \\ + (\text{No. of credits } F \times 0) \end{array} \right) \div \text{Total registered credits (not including subjects with P or T)}$$

For example, the average of the credits will be A if the GPA is 3.00. Similarly, the average of the total credits will be B if the GPA is 2.00.