

2023秋セメスター 2023FA Semester	1セメスター生 1 Semester Students	当該GPA Each Semester GPA
-------------------------------	--------------------------------	----------------------------

2024年4月1日付成績 GPA as of April 1

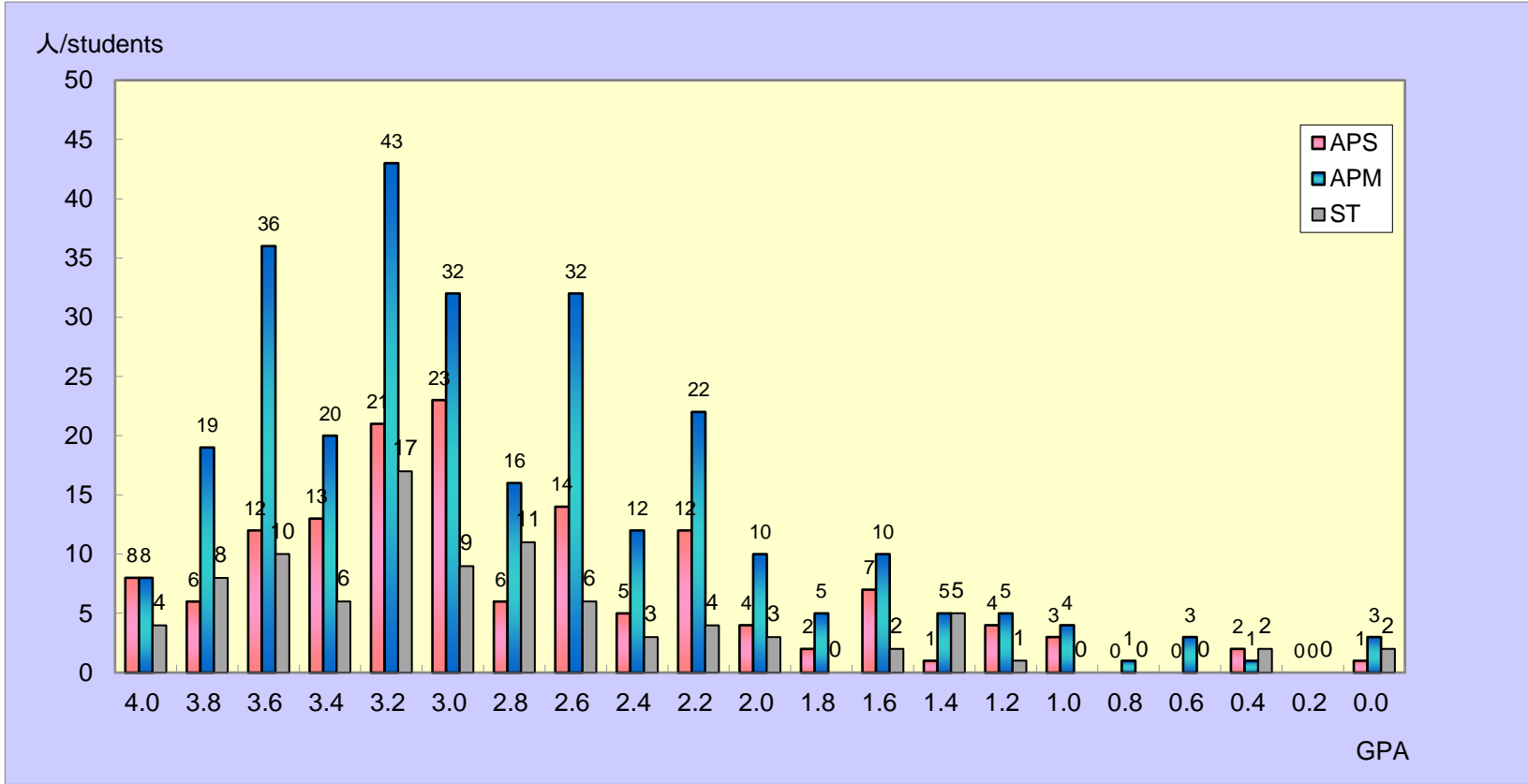

	APS	APM	ST	TOTAL
4.0	8	8	4	20
3.8 以上 above	6	19	8	33
3.6 以上 above	12	36	10	58
3.4 以上 above	13	20	6	39
3.2 以上 above	21	43	17	81
3.0 以上 above	23	32	9	64
2.8 以上 above	6	16	11	33
2.6 以上 above	14	32	6	52
2.4 以上 above	5	12	3	20
2.2 以上 above	12	22	4	38
2.0 以上 above	4	10	3	17
1.8 以上 above	2	5	0	7
1.6 以上 above	7	10	2	19
1.4 以上 above	1	5	5	11
1.2 以上 above	4	5	1	10
1.0 以上 above	3	4	0	7
0.8 以上 above	0	1	0	1
0.6 以上 above	0	3	0	3
0.4 以上 above	2	1	2	5
0.2 以上 above	0	0	0	0
0.0 以上 above	1	3	2	6
合計	144	287	93	524

当該セメスターGPAの算出方法は、

平均GPA / Average GPA	
APS	2.88
APM	2.89
ST	2.94

$$\left(\begin{array}{l} (A+\text{の単位数} \times 4) \\ + (A\text{の単位数} \times 3) \\ + (B\text{の単位数} \times 2) \\ + (C\text{の単位数} \times 1) \end{array} \right) \div \text{総登録単位数 (P・T評価は除く)}$$

たとえば、GPAが3.00であった場合、総登録単位の平均がAであったことを意味し同様に、GPAが2.00であった場合、総登録単位の平均がBであったことを意味しま

Calculation method for GPA in each semester

$$\left(\begin{array}{l} (\text{No. of credits A+} \\ \times 4) \\ + (\text{No. of credits A} \\ \times 3) \end{array} \right) \div \text{Total registered credits in each semester}$$

For example, the average of the credits will be A if the GPA is 3.0 Similarly, the average of the total credits will be B if the GPA is 2.

2023秋セメスター 2023FA Semester	1セメスター生 1 Semester Students	通算GPA Cumulative GPA
-------------------------------	--------------------------------	-------------------------

2024年4月1日付成績 GPA as of April 1

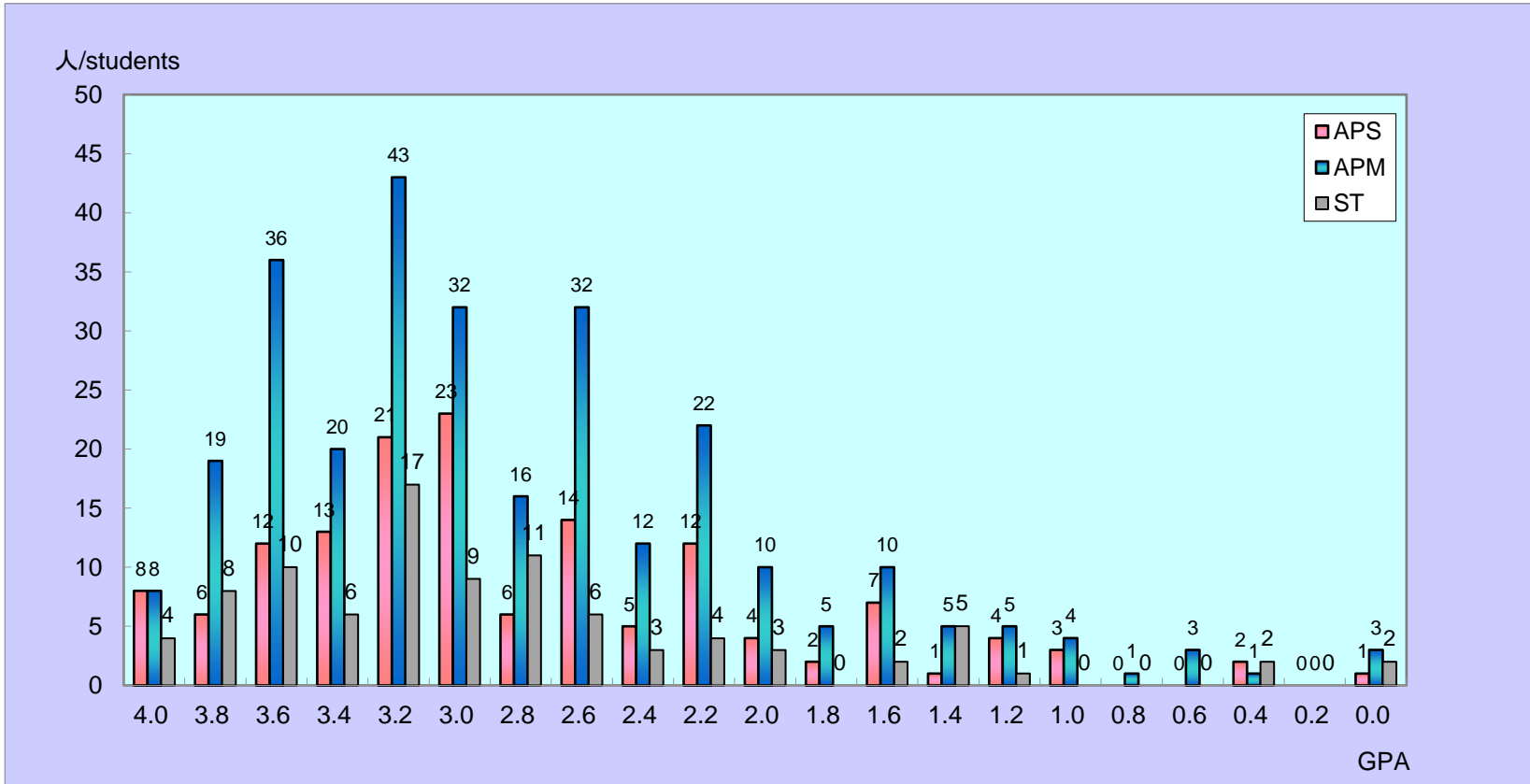

	APS	APM	ST	TOTAL
4.0	8	8	4	20
3.8 以上 above	6	19	8	33
3.6 以上 above	12	36	10	58
3.4 以上 above	13	20	6	39
3.2 以上 above	21	43	17	81
3.0 以上 above	23	32	9	64
2.8 以上 above	6	16	11	33
2.6 以上 above	14	32	6	52
2.4 以上 above	5	12	3	20
2.2 以上 above	12	22	4	38
2.0 以上 above	4	10	3	17
1.8 以上 above	2	5	0	7
1.6 以上 above	7	10	2	19
1.4 以上 above	1	5	5	11
1.2 以上 above	4	5	1	10
1.0 以上 above	3	4	0	7
0.8 以上 above	0	1	0	1
0.6 以上 above	0	3	0	3
0.4 以上 above	2	1	2	5
0.2 以上 above	0	0	0	0
0.0 以上 above	1	3	2	6
合計	144	287	93	524

当該セメスターGPAの算出方法は、

平均GPA / Average GPA	
APS	2.88
APM	2.89
ST	2.94

$$\left[\begin{array}{l} (A+\text{の単位数} \times 4) \\ + (A\text{の単位数} \times 3) \\ + (B\text{の単位数} \times 2) \\ + (C\text{の単位数} \times 1) \end{array} \right] \div \text{総登録単位数 (P・T評価は除く)}$$

たとえば、GPAが3.00であった場合、総登録単位の平均がAであったことを意味します。同様に、GPAが2.00であった場合、総登録単位の平均がBであったことを意味します。

Calculation method for GPA in each semester

$$\left[\begin{array}{l} (\text{No. of credits A+} \\ \times 4) \\ + (\text{No. of credits A} \\ \times 3) \end{array} \right] \div \text{Total registered credits in each semester}$$

For example, the average of the credits will be A if the GPA is 3.00. Similarly, the average of the total credits will be B if the GPA is 2.00.